

PIANO ATTUATIVO

(art. 107 della L.R. 10 Novembre 2014, n.65)

TRr 16_1/TRm 13_1

Piano Attuativo per la realizzazione di una
lottizzazione a destinazione mista residenziale, commerciale, direzionale
in Località S. Chiara, San Gimignano (Ubicazione U.P.10)

COMMITTENTE:

GRUPPO TOSCO MARMI
Via Pisana 47, Barberino Val D'Elsa 50021 (FI)
tel. 055 8078170
info@gruppotoscomarmi.it

PROGETTO:

Studio di Architettura Andrea Milani
Via T. Pendola 18, 53100 Siena
tel. 0577 228465
www.studiomilani.eu
info@studiomilani.eu

PROGETTISTA: Arch. Andrea Milani
COLLABORATORI: Arch. Annunziata De Comitè
Arch. Francesco Morino
Arch. Davide Monciatti
Arch. Francesco Terzuoli
Arch. Cosimiliano Giancaterino
Arch. Andrea Mezzedimi

13/11/2015

FABBRICATO C.C.1

14c

Studio di
Architettura
andrea milani
via t. pendola 18
53100 siena
+39 0577 228465
info@studiomilani.eu
www.studiomilani.eu

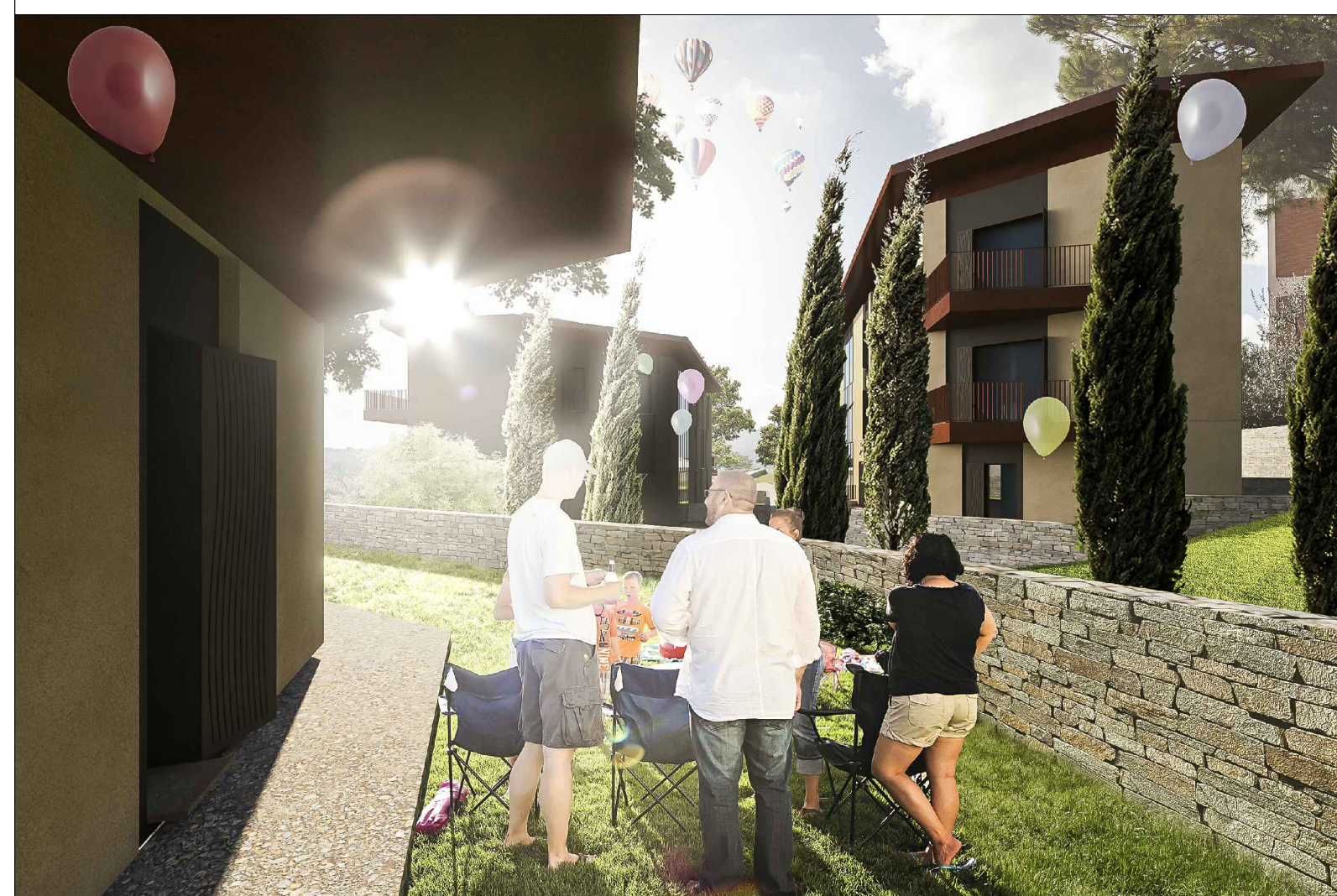

NOTA:
Il fabbricato C.1 è adibito ad edilizia sociale convenzionata.

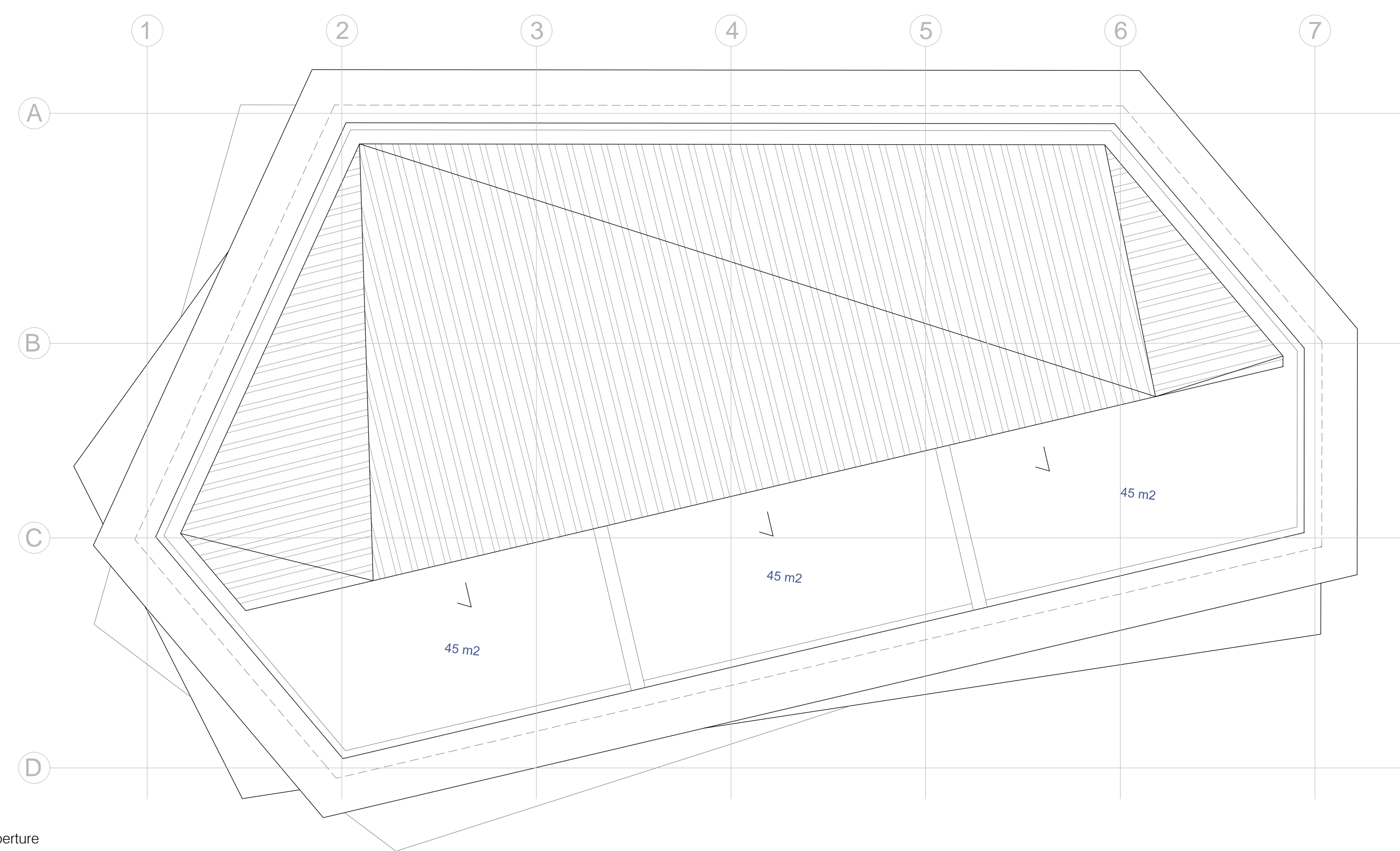
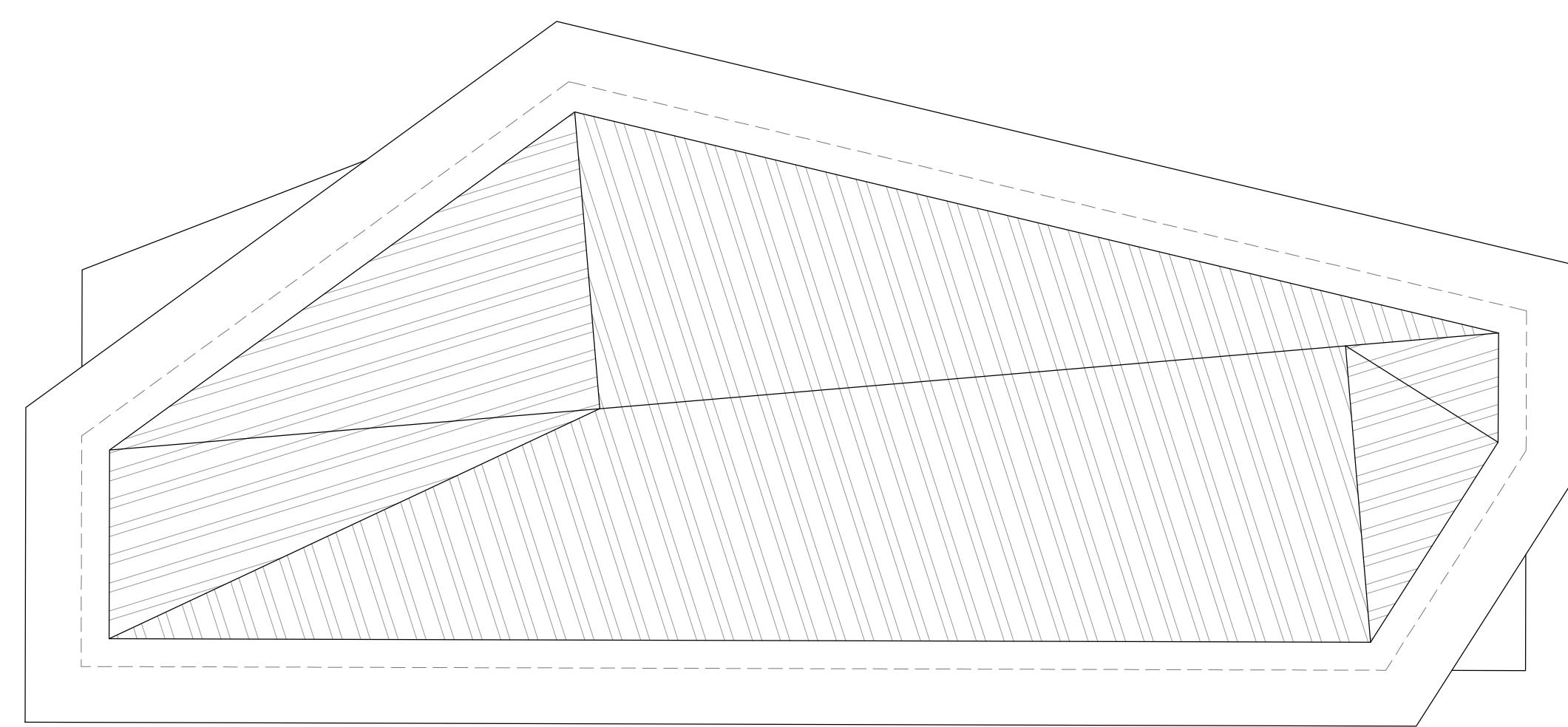

Pianta Piano Coperture



Prospetto Frontale

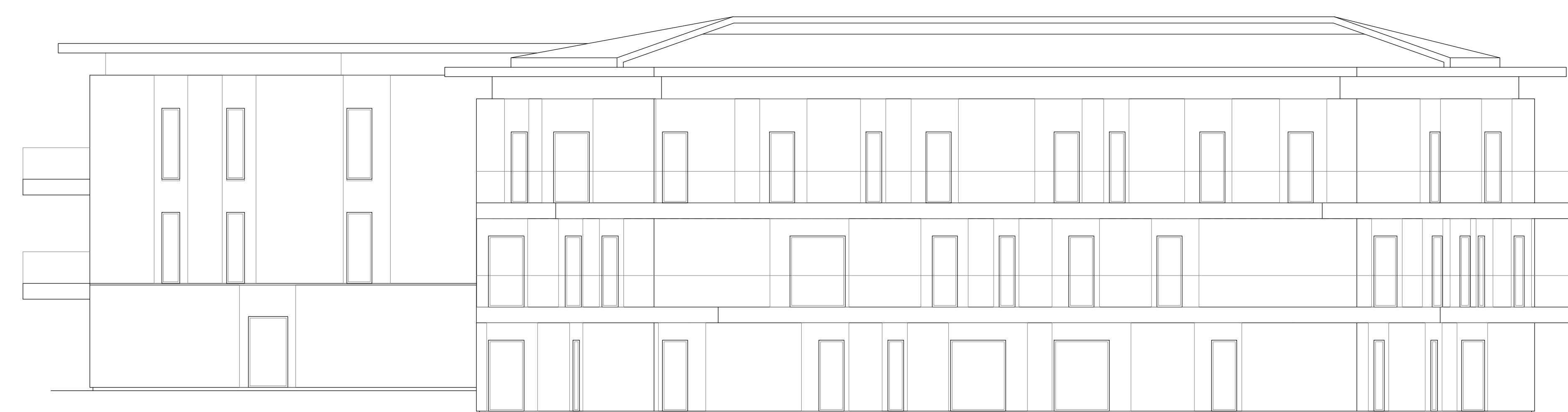

Prospetto Posteriore

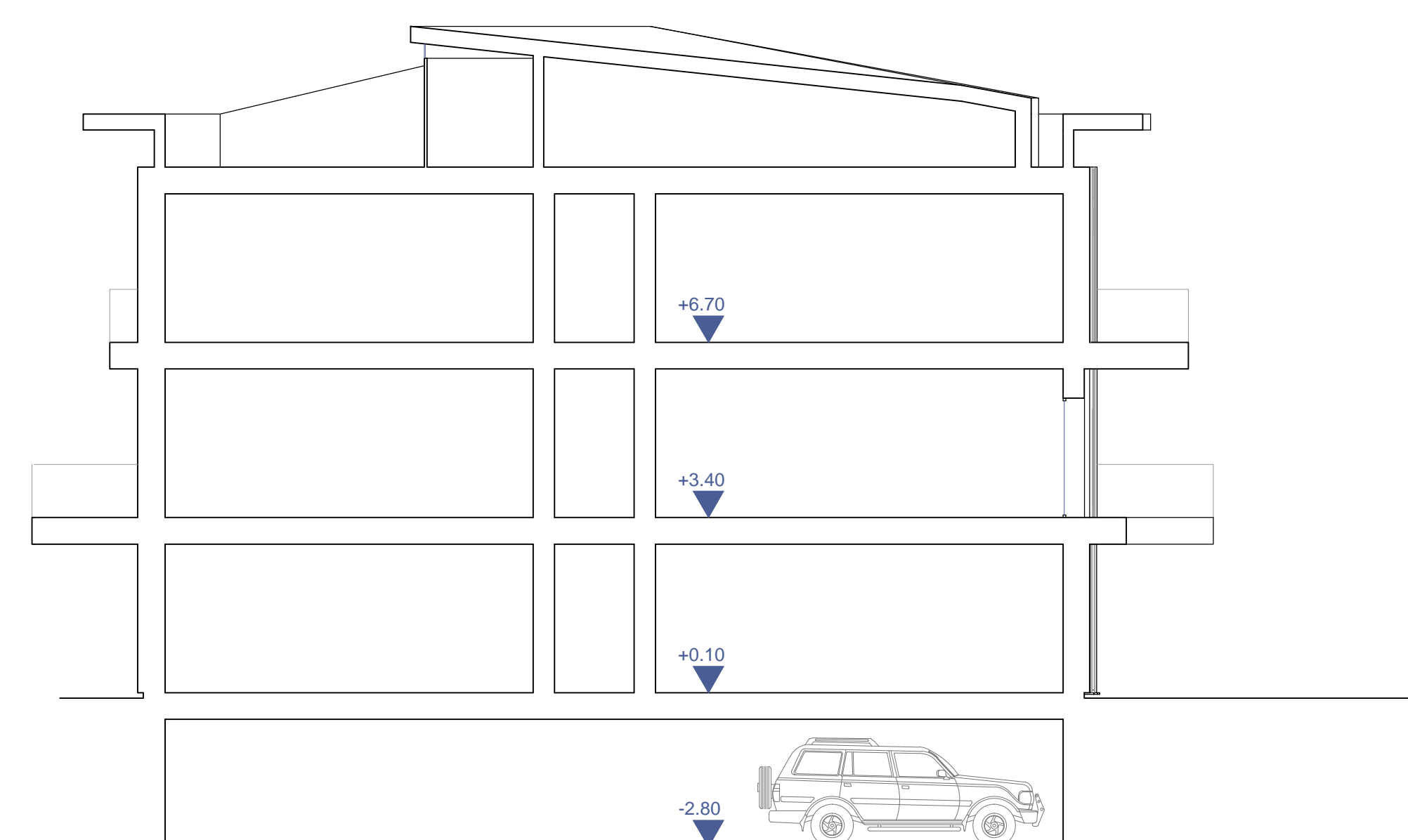

Sezione Tipo